

SEZIONE AA

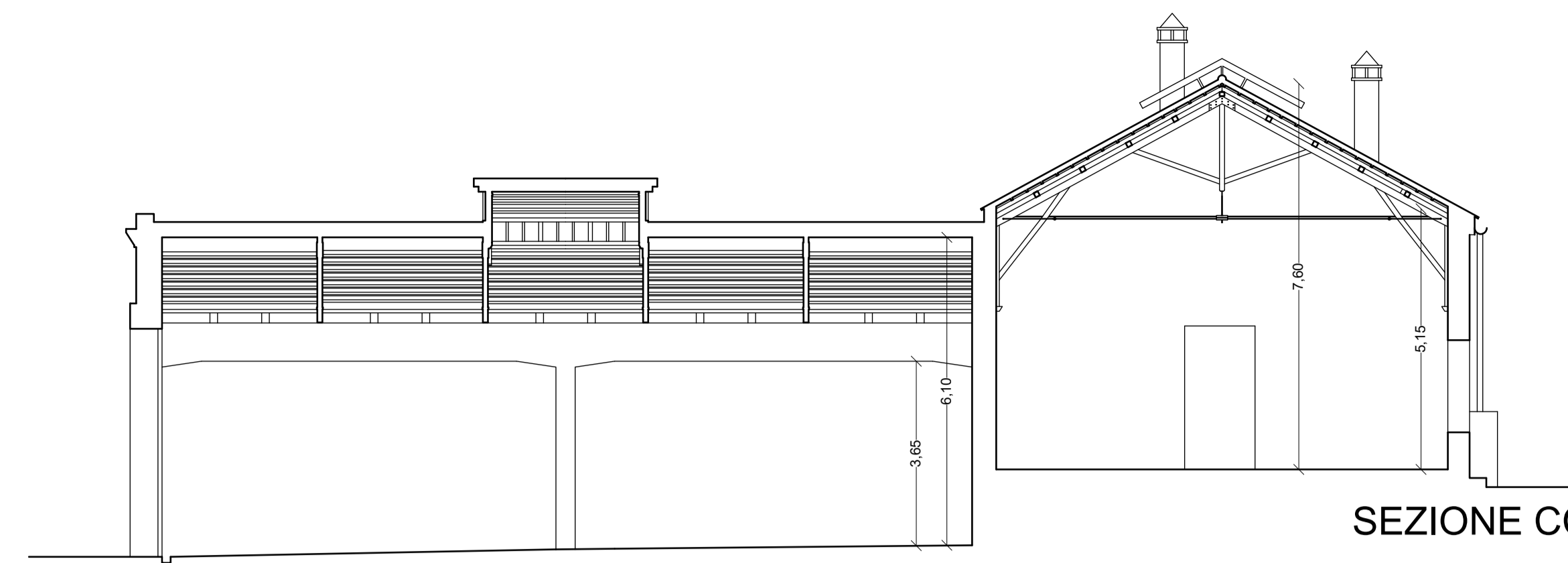

SEZIONE CC

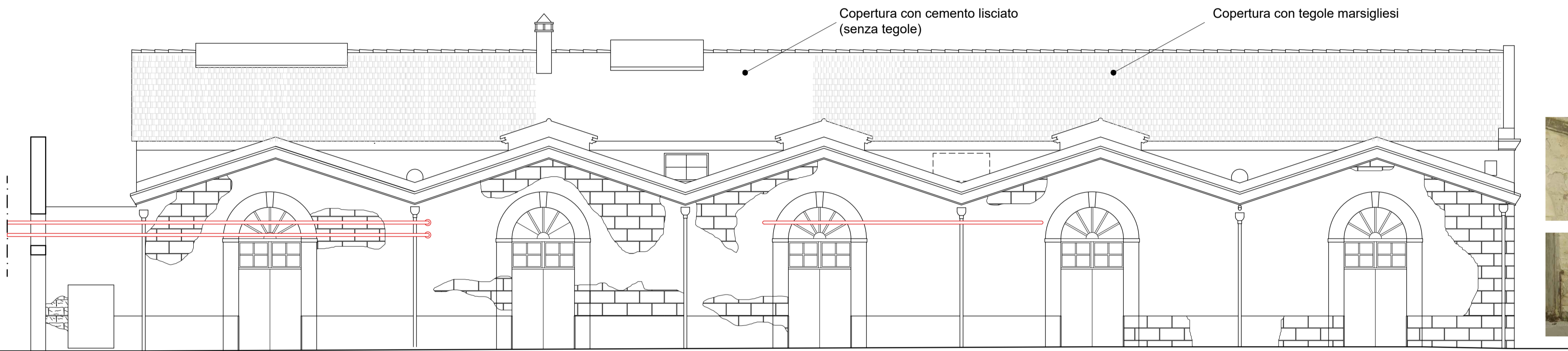

PROSPETTO EST

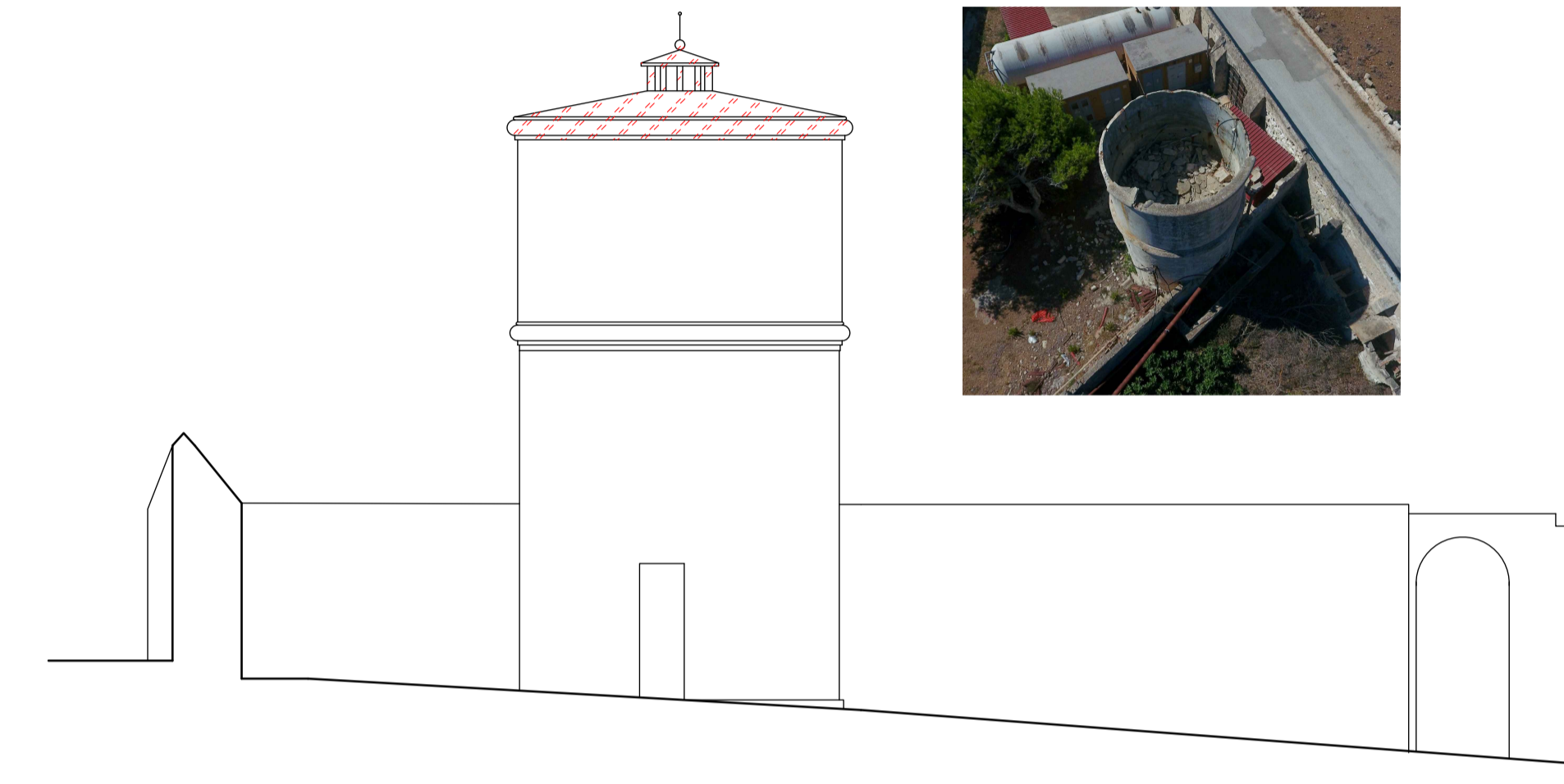

CISTERNA PROSPETTO SUD

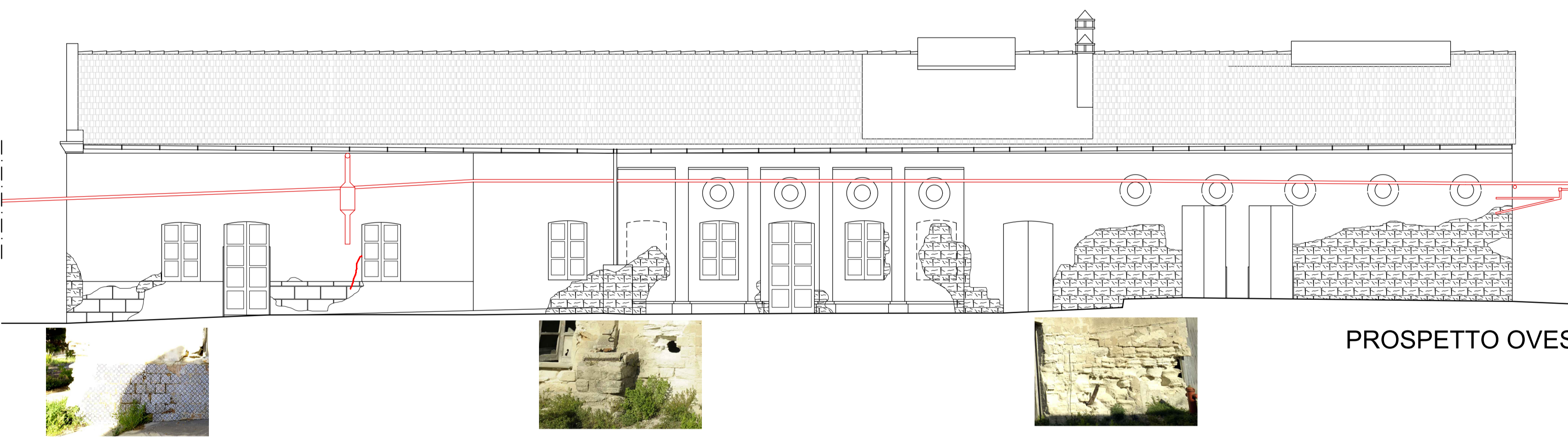

PROSPETTO OVEST

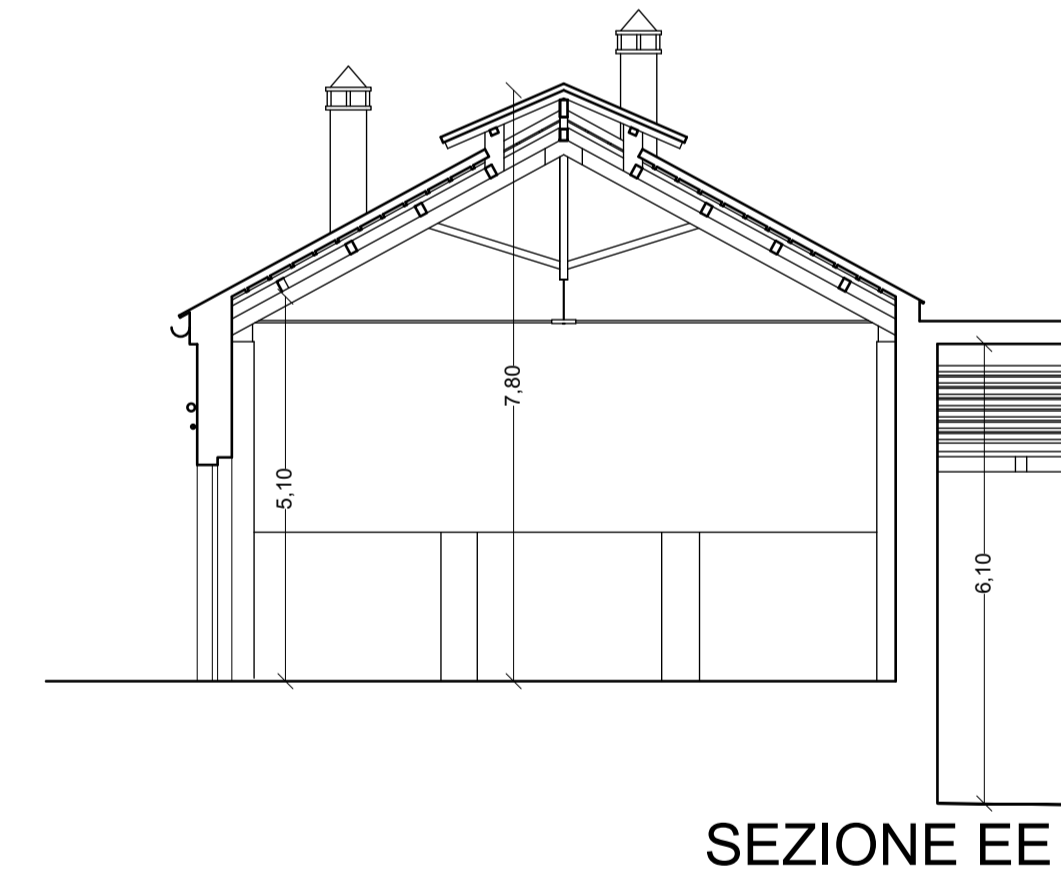

SEZIONE EE

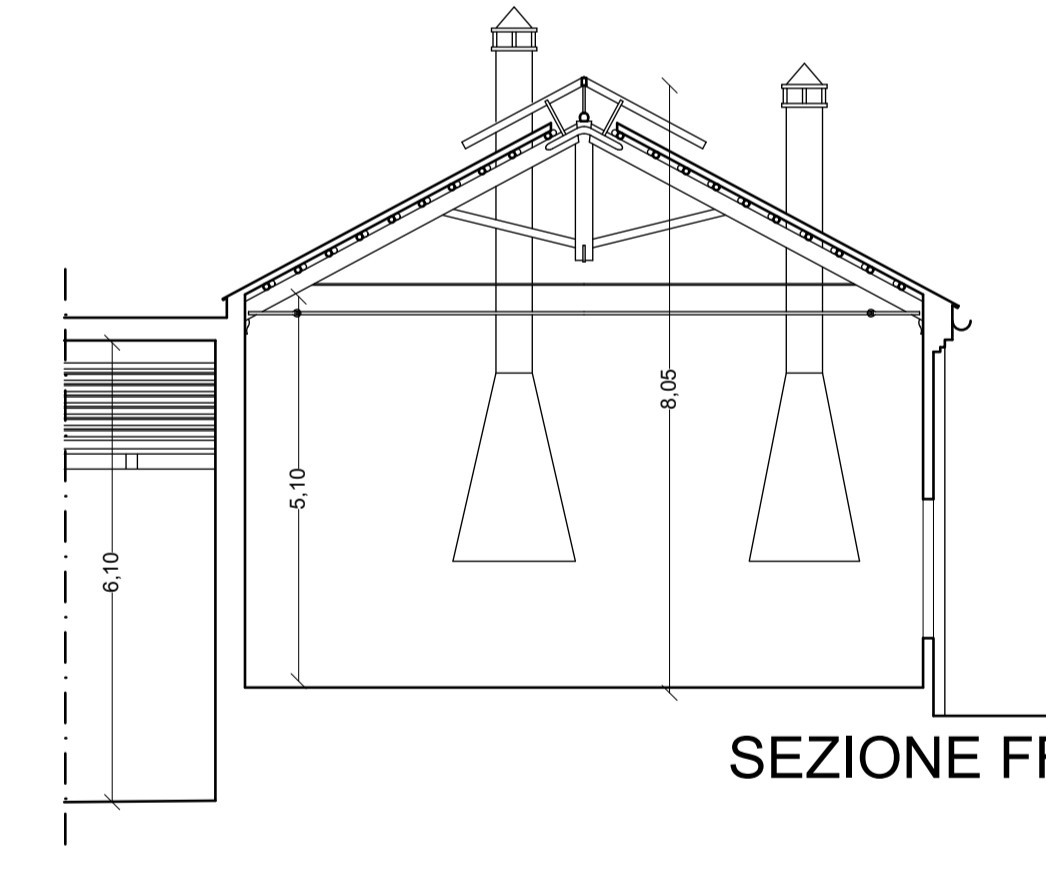

SEZIONE FF

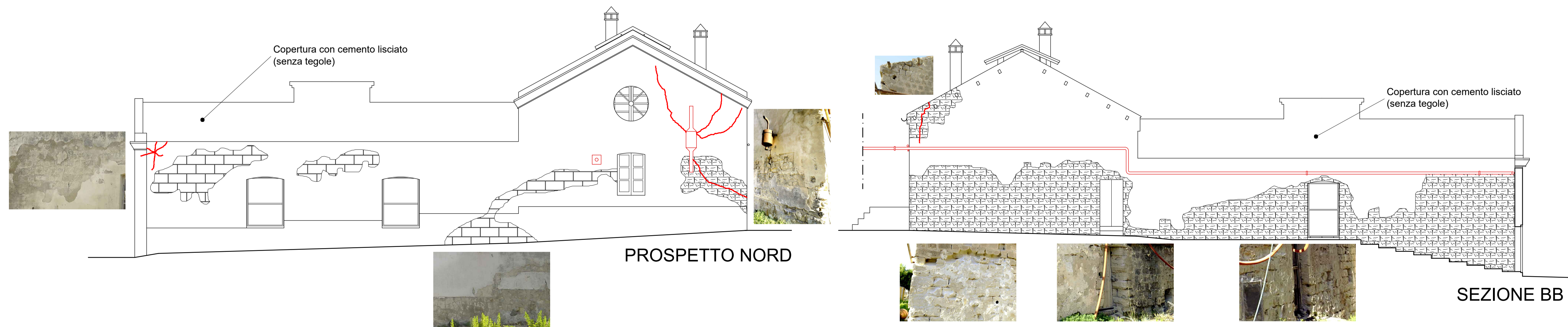

PROSPETTO NORD

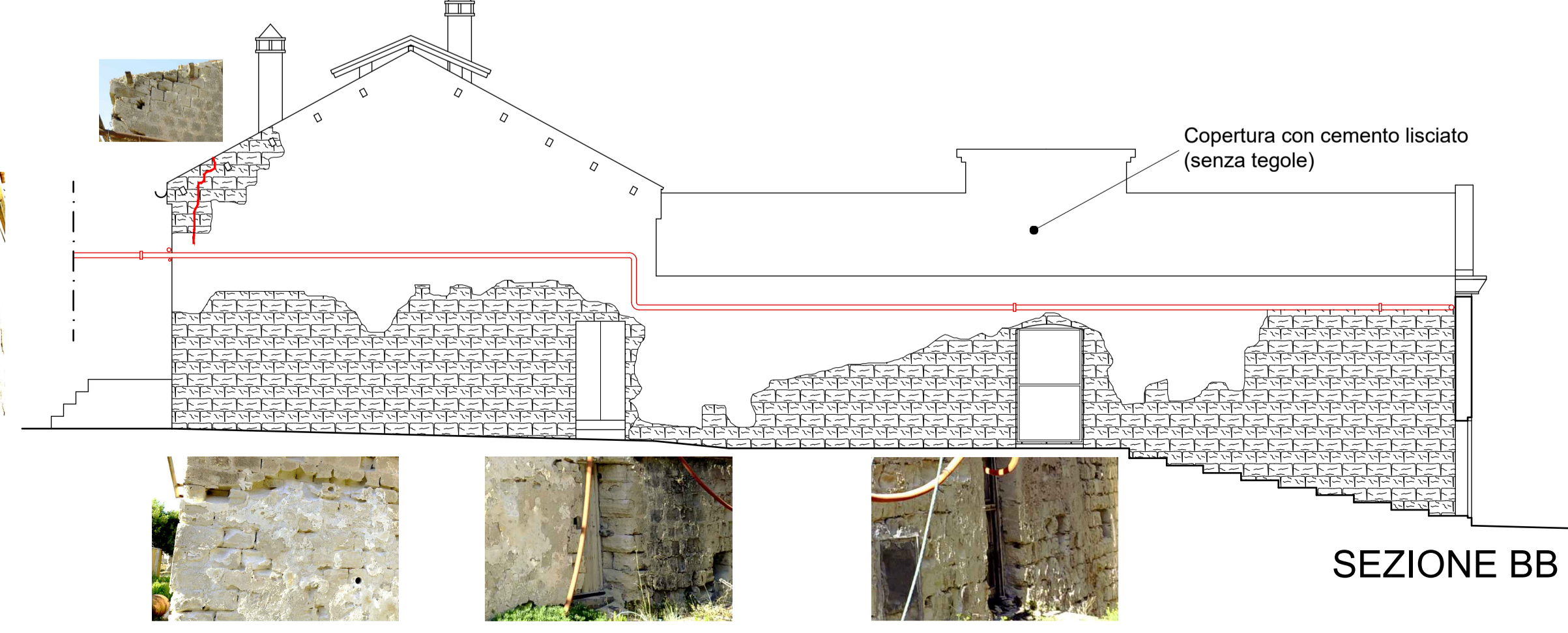

SEZIONE BB

LEGENDA DEI DEGRADI

- Muratura disgregata
- Superfazione da demolire
- Parti crollate
- Muratura a vista
- Lesione sulla muratura
- Parti metalliche e tubazioni

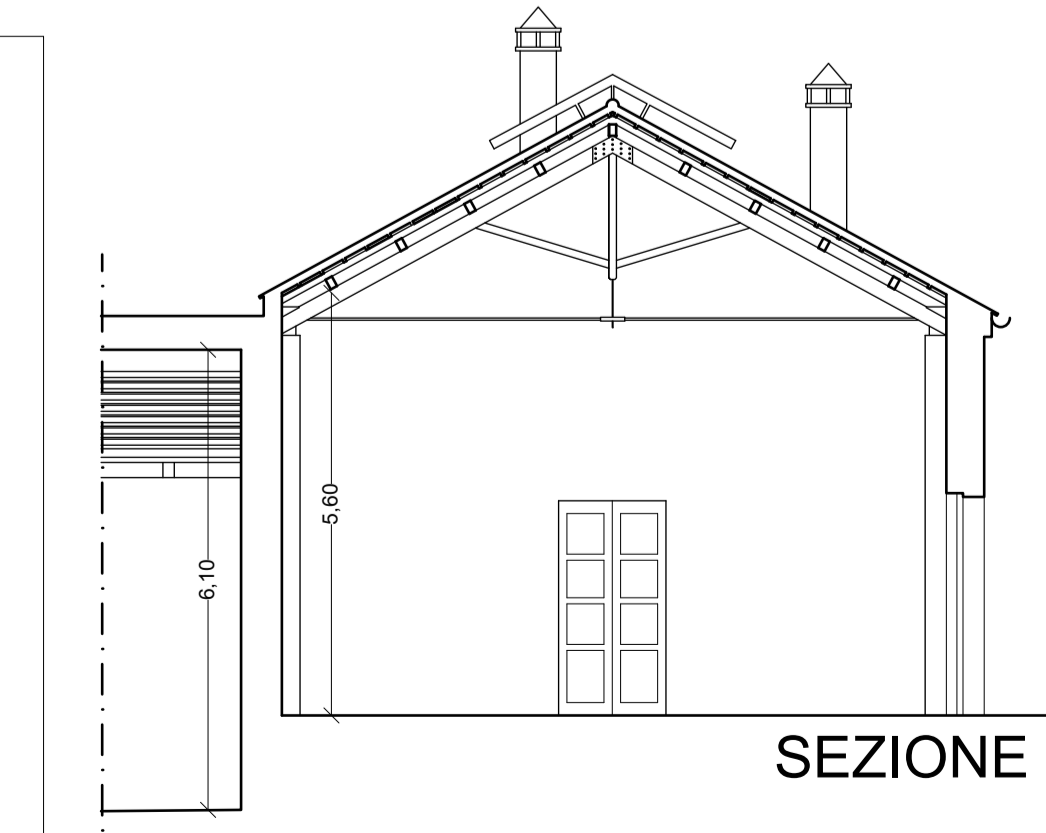

SEZIONE DD

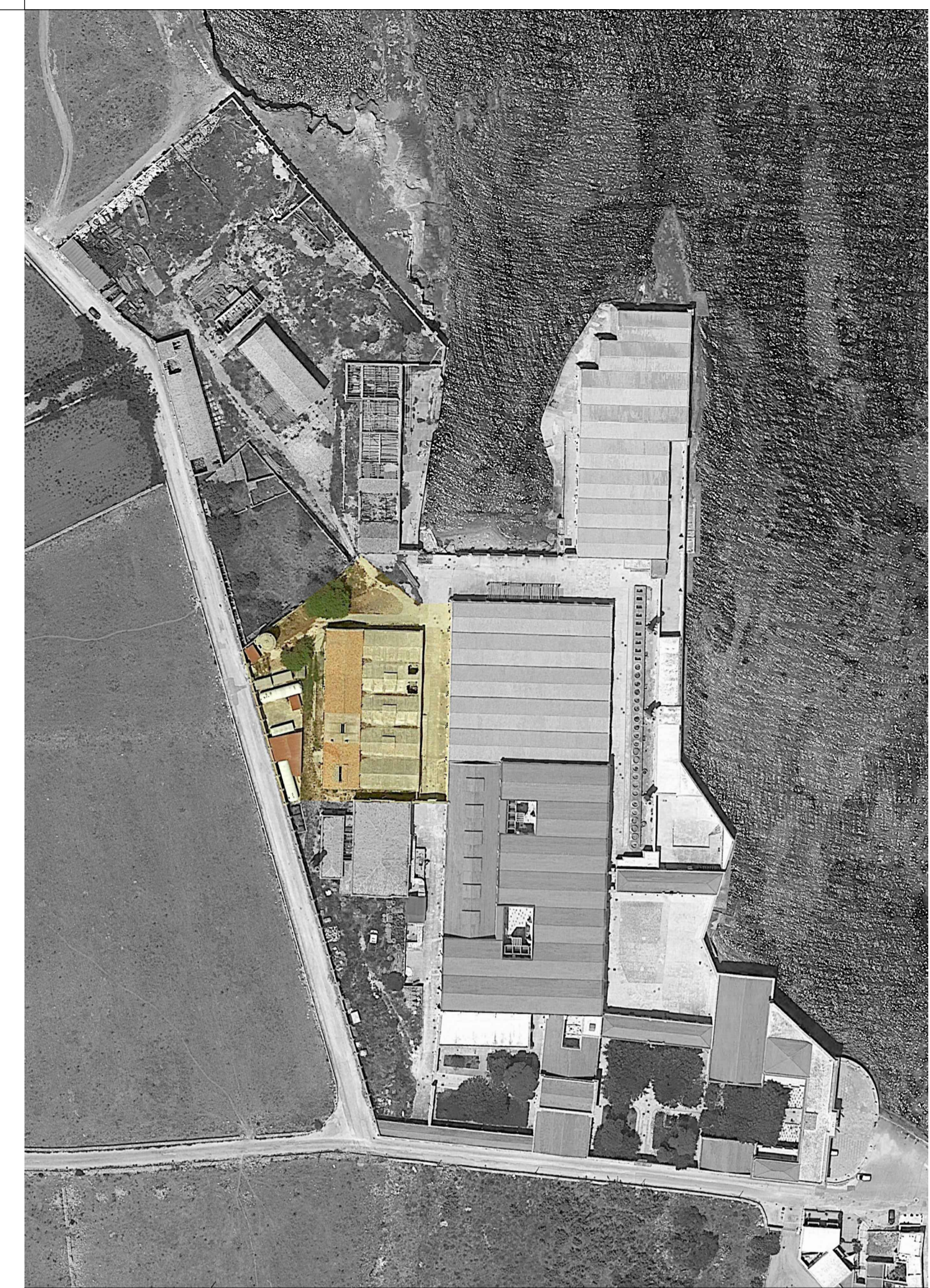

FSC FONDO SVILUPPO E COESIONE 2014-2020 PATTO PER LA SICILIA

REGIONE SICILIANA
 ASSESSORATO DEI BENI CULTURALI E DELL'IDENTITÀ SICILIANA
 DIPARTIMENTO DEI BENI CULTURALI E DELL'IDENTITÀ SICILIANA
 SOPRINTENDENZA PER I BENI CULTURALI ED AMBIENTALI DI TRAPANI

COMPLETAMENTO DELLE OPERE DI RESTAURO E RIADATTAMENTO FUNZIONALE DELL'EX STABILIMENTO FLORIO A FAVIGNANA (TP)



PROGETTO DEFINITIVO - STRALCIO

06 Magazzino lattine / Officine Stato di fatto - Prospetti e Sezioni 1:100

PROGETTISTA Arch. Antonino MAZZARA
 R.U.P. Arch. Roberto MONTECICCOLO
 SOPRINTENDENTE Arch. Girolama FONTANA